BONJOUR VIOLETTE ! BONJOUR STÉPHANE !
BONJOUR LISA...

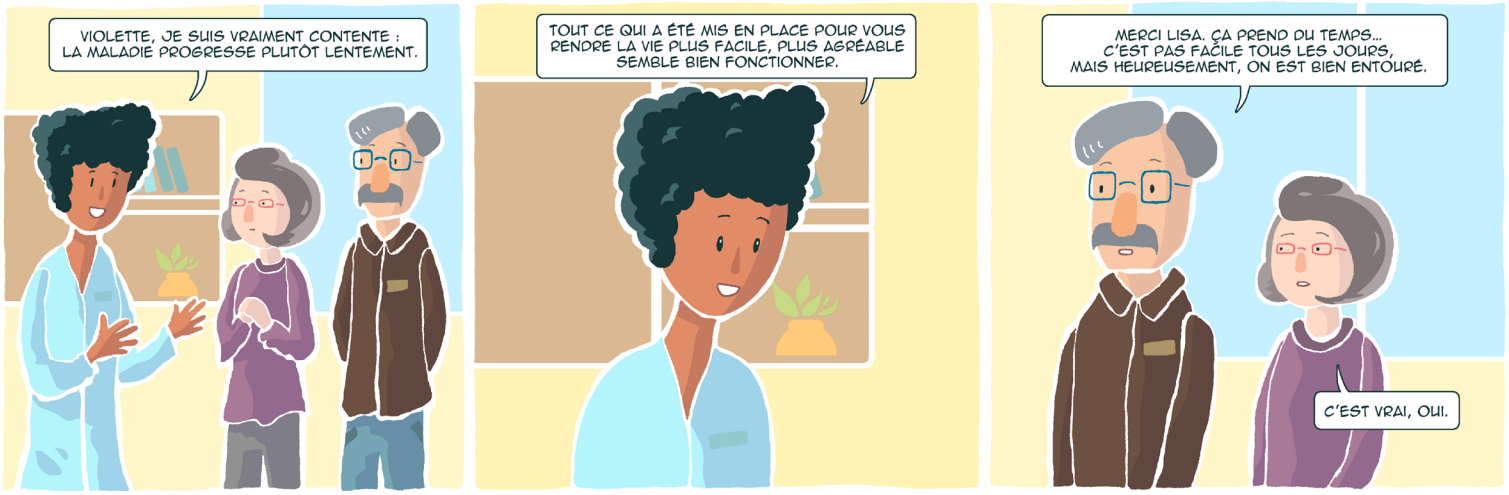
VIOLETTE, JE SUIS VRAIMENT CONTENTE : LA MALADIE PROGRESSE PLUTÔT LENTEMENT.
TOUT CE QUI A ÉTÉ MIS EN PLACE POUR VOUS RENDRE LA VIE PLUS FACILE, PLUS AGRÉABLE SEMBLE BIEN FONCTIONNER.
MERCI LISA. ÇA PREND DU TEMPS... C'EST PAS FACILE TOUS LES JOURS, MAIS HEUREUSEMENT, ON EST BIEN ENTOURÉ.
C'EST VRAI, OUI.

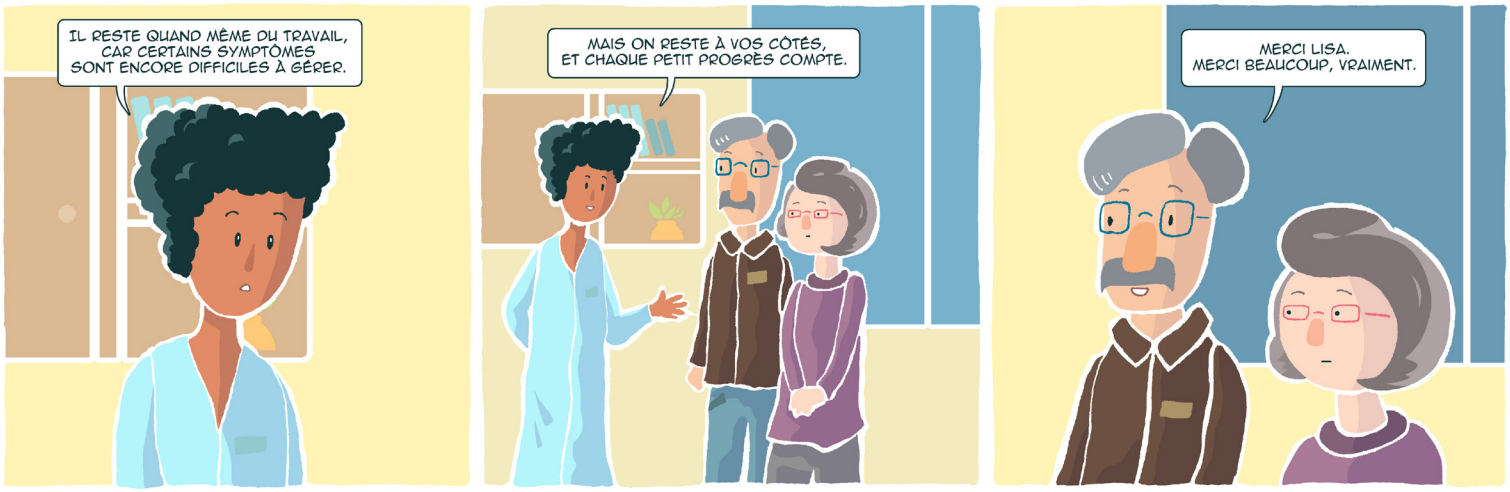
IL RESTE QUAND MÊME DU TRAVAIL, CAR CERTAINS SYMPTÔMES SONT ENCORE DIFFICILES À GÉRER.
MAIS ON RESTE À VOS CÔTÉS, ET CHAQUE PETIT PROGRÈS COMPTE.
MERCI LISA. MERCI BEAUCOUP, VRAIMENT.

JE SUIS CONTENTE, C'EST BIEN.
OUI, C'EST UNE BONNE NOUVELLE. UN PEU COMME UN CADEAU DE NOËL EN AVANCE...
OUI...