C'EST BIEN QUE TA MAMIE SOIT VENUE !
OUI... ELLE ÉTAIT UN PEU INQUIÈTE, MAIS COMME MON PAPI EST LÀ, ÇA LA RASSURE.

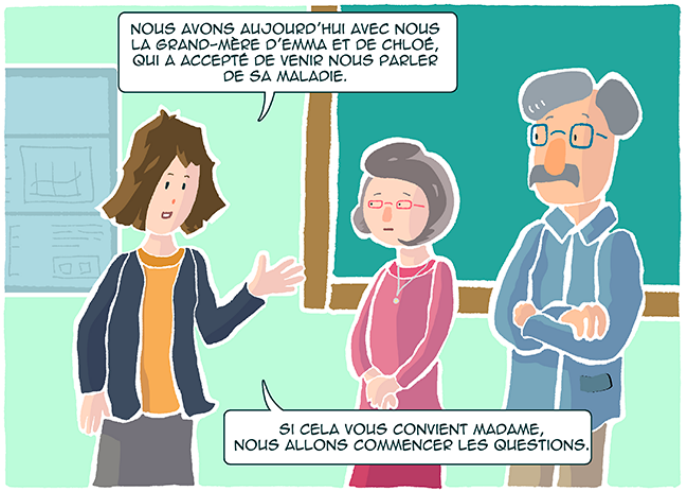
NOUS AVONS AUJOURD'HUI AVEC NOUS LA GRAND-MÈRE D'EMMA ET DE CHLOÉ, QUI A ACCEPTÉ DE VENIR NOUS PARLER DE SA MALADIE.
SI CELA VOUS CONVIENT MADAME, NOUS ALLONS COMMENCER LES QUESTIONS.

JE PENSAIS QUE LA MALADIE D'ALZHEIMER NE TOUCHAIT QUE LES PERSONNES TRÈS ÂGÉES ?

ÇA PEUT TOUCHER DES PERSONNES PLUS JEUNES, PARFOIS MÊME AVANT 65 ANS, MAIS C'EST PLUS RARE.

ET QUELS SONT LES SYMPTÔMES ?
EH BIEN, EUH... MON CHEMIN. PARFOIS JE PERDS MON CHEMIN.

SON COMPORTEMENT PEUT CHANGER AUSSI. PARFOIS ELLE A DES DIFFICULTÉS À S'EXPRIMER.
ET CES TEMPS-CI, J'AI VRAIMENT DU MAL À DORMIR.

VOUS AVEZ DES PERTES DE MÉMOIRE ?
OUI OUI, ÇA ARRIVE SOUVENT.

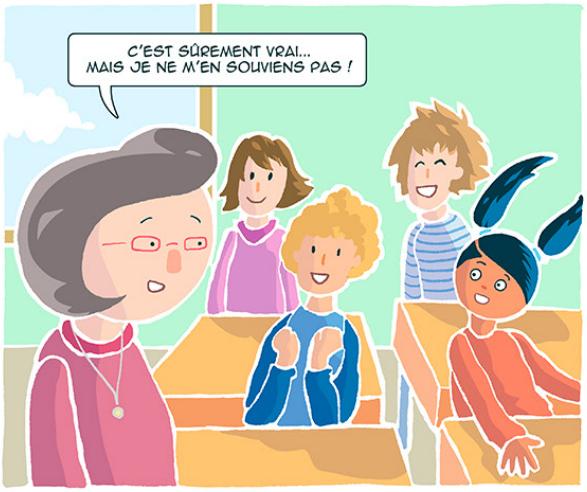
C'EST SÛREMENT VRAI... MAIS JE NE M'EN SOUVIENS PAS !

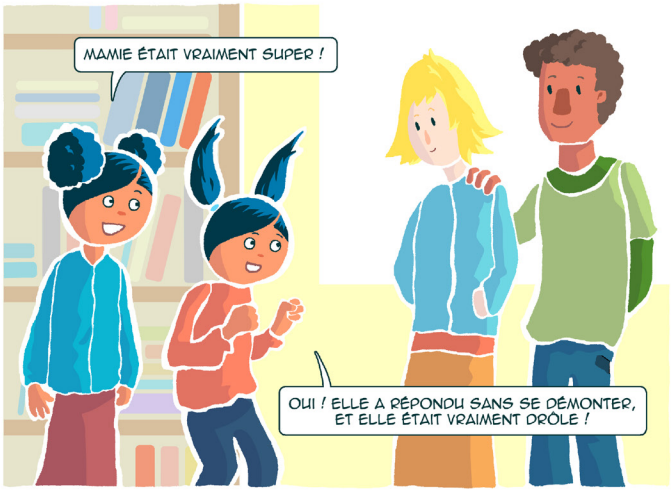
MAMIE ÉTAIT VRAIMENT SUPER !
OUI ! ELLE A RÉPONDU SANS SE DÉMONTER, ET ELLE ÉTAIT VRAIMENT DRÔLE !

OUI. C'EST VRAIMENT BIEN QUE LES COPAINS AIENT PU PARLER AVEC ELLE !