AH LA LA... JE REGRETTE DE NE PAS AVOIR PU PARTICIPER AUX ESSAIS DU DERNIER CANDIDAT-MÉDICAMENT ANTI-ALZHEIMER.
EST-CE QU'IL Y A QUELQUE CHOSE D'AUTRE QUE JE POURRAIS FAIRE ?
ET BIEN... DEMANDONS À LISA, ELLE SAURA SÛREMENT NOUS CONSEILLER.
LISA, NOUS VOUDRIONS SAVOIR CE QUE NOUS POUVONS FAIRE POUR AIDER LA RECHERCHE À AVANCER ?
IL Y A BEAUCOUP DE CHOSES QUE VOUS POUVEZ FAIRE ! VOUS POUVEZ ENTRER DANS UN COMITÉ DE PATIENTS PAR EXEMPLE.

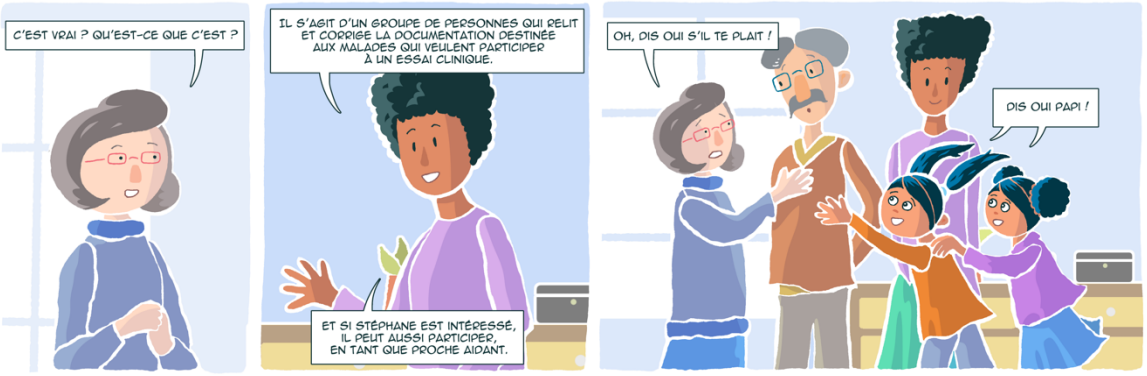
C'EST VRAI ? QU'EST-CE QUE C'EST ?
IL S'AGIT D'UN GROUPE DE PERSONNES QUI RELIT ET CORRIGE LA DOCUMENTATION DESTINÉE AUX MALADES QUI VEULENT PARTICIPER À UN ESSAI CLINIQUE.
ET SI STÉPHANE EST INTÉRESSÉ, IL PEUT AUSSI PARTICIPER, EN TANT QUE PROCHE AIDANT.
OH, DIS OUI S'IL TE PLAÎT !
DIS OUI PAPI !

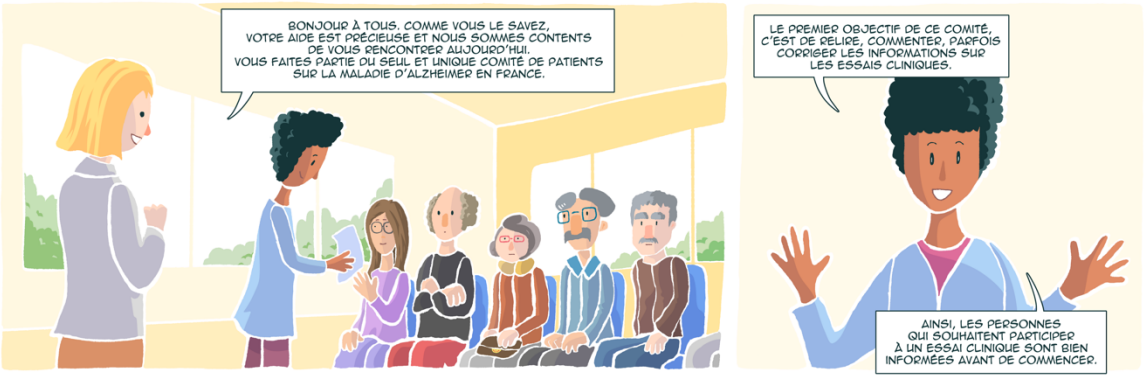
BONJOUR À TOUS. COMME VOUS LE SAVEZ, VOTRE AIDE EST PRÉCIEUSE ET NOUS SOMMES CONTENTS DE VOUS RENCONTRER AUJOURD'HUI. VOUS FAITES PARTIE DU SEUL ET UNIQUE COMITÉ DE PATIENTS SUR LA MALADIE D'ALZHEIMER EN FRANCE.
LE PREMIER OBJECTIF DE CE COMITÉ, C'EST DE RELIRE, COMMENTER, PARFOIS CORRIGER LES INFORMATIONS SUR LES ESSAIS CLINIQUES.
AINSI, LES PERSONNES QUI SOUHAITENT PARTICIPER À UN ESSAI CLINIQUE SONT BIEN INFORMÉES AVANT DE COMMENCER.

LE SECOND OBJECTIF EST DE FAIRE REMONTER VOS BESOINS ET QUESTIONS POUR AMÉLIORER LES CONDITIONS DE PARTICIPATION DES PERSONNES MALADES AUX ESSAIS CLINIQUES.
EST-CE QUE QUELQU'UN A UNE QUESTION ?
ON MANGE À QUELLE HEURE ?
IL Y AURA UNE PETITE COLLATION TOUT À L'HEURE. MAIS D'ABORD NOUS ALLONS FAIRE UNE PREMIÈRE LECTURE DE DOCUMENT, SI VOUS LE VOULEZ BIEN.