ALORS D'ABORD... UN MICROSCOPE... ET APRÈS JE DEVIENS CHERCHEUSE ET JE TROUVE UN REMÈDE CONTRE ALZHEIMER !
ET MOI JE VAIS DEMANDER... UN NOUVEAU CERVEAU POUR MAMIE ! COMME ÇA ELLE NE SERA PLUS MALADE.
JE NE SUIS PAS SÛR QUE ÇA FONCTIONNE DE CETTE MANIÈRE MA CHÉRIE. ON NE PEUT PAS REMPLACER UN CERVEAU POUR GUÉRIR UNE PERSONNE MALADE.

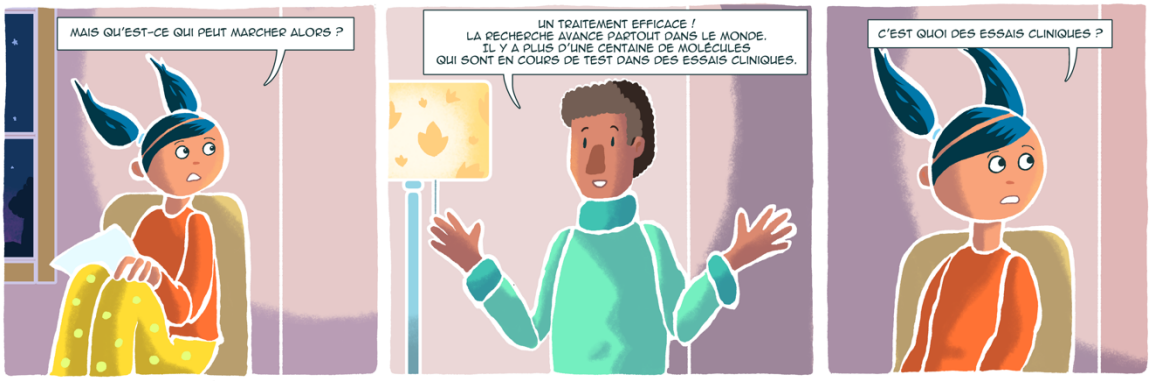
MAIS QU'EST-CE QUI PEUT MARCHER ALORS ?
UN TRAITEMENT EFFICACE ! LA RECHERCHE AVANCE PARTOUT DANS LE MONDE. IL Y A PLUS D'UNE CENTAINE DE MOLÉCULES QUI SONT EN COURS DE TEST DANS DES ESSAIS CLINIQUES.
C'EST QUOI DES ESSAIS CLINIQUES ?

CE SONT DES EXPÉRIENCES QUI VONT PERMETTRE DE TESTER DES MÉDICAMENTS EN COURS DE DÉVELOPPEMENT POUR VOIR S'ILS FONCTIONNENT BIEN, S'ILS SONT TOLÉRÉS PAR LES MALADES ET S'ILS NE SONT PAS DANGEREUX.
MAIS ÇA DOIT PRENDRE DU TEMPS TOUT ÇA ?
C'EST LONG, BIEN SÛR, MAIS AVEC TOUTES LES RECHERCHES EN COURS, ON PEUT ESPÉRER QU'UN PREMIER TRAITEMENT EFFICACE SOIT PROCHAINEMENT DÉCOUVERT.

ALORS JE VAIS VITE ME METTRE AU TRAVAIL, ET C'EST MOI QUI DÉCOUVRIRAI LE TRAITEMENT !
PAS DE CERVEAU POUR MOI DONC. HUM... UNE CONSOLE DE JEUX VIDÉO ALORS, COMME ÇA MAMIE POURRA TRAVAILLER SES RÉFLEXES ET SA MÉMOIRE !
BIEN SÛR, BIEN SÛR...