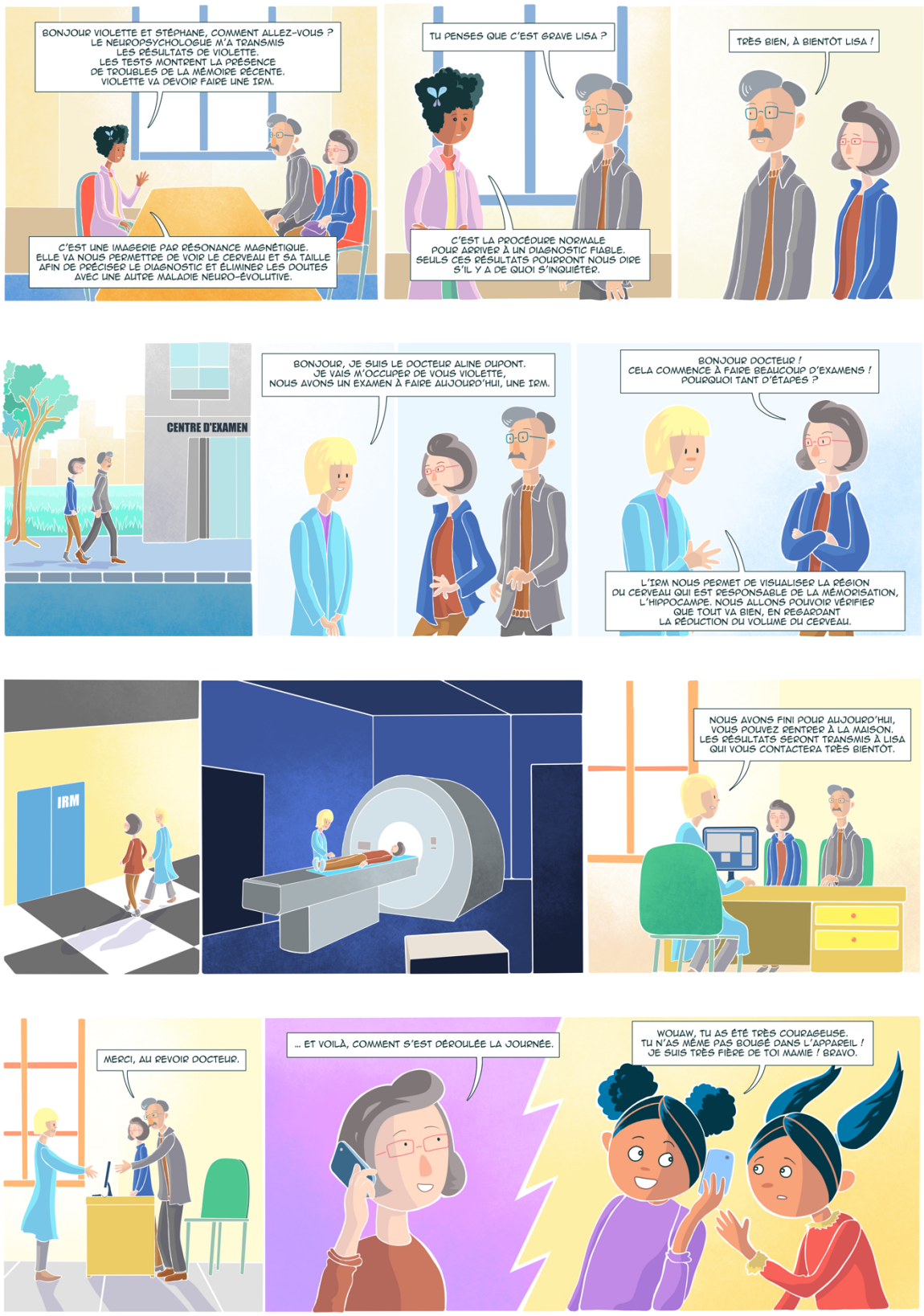
BONJOUR VIOLETTE ET STÉPHANE, COMMENT ALLEZ-VOUS ? LE NEUROPSYCHOLOGUE M'A TRANSMIS LES RÉSULTATS DE VIOLETTE. LES TESTS MONTRENT LA PRÉSENCE DE TROUBLES DE LA MÉMOIRE RÉCENTE. VIOLETTE VA DEVOIR FAIRE UNE IRM.
C'EST UNE IMAGERIE PAR RÉSONANCE MAGNÉTIQUE. ELLE VA NOUS PERMETTRE DE VOIR LE CERVEAU ET SA TAILLE AFIN DE PRÉCISER LE DIAGNOSTIC ET ÉLIMINER LES DOUTES AVEC UNE AUTRE MALADIE NEURO-ÉVOLUTIVE.
TU PENSES QUE C'EST GRAVE LISA ?
C'EST LA PROCÉDURE NORMALE POUR ARRIVER À UN DIAGNOSTIC FIABLE. SEULS CES RÉSULTATS POURRONT NOUS DIRE S'IL Y A DE QUOI S'INQUIÉTER.
TRÈS BIEN, À BIENTÔT LISA !
CENTRE D'EXAMEN
BONJOUR, JE SUIS LE DOCTEUR ALINE DUPONT. JE VAIS M'OCCUPER DE VOUS VIOLETTE, NOUS AVONS UN EXAMEN À FAIRE AUJOURD'HUI, UNE IRM.
BONJOUR DOCTEUR ! CELA COMMENCE À FAIRE BEAUCOUP D'EXAMENS ! POURQUOI TANT D'ÉTAPES ?
L'IRM NOUS PERMET DE VISUALISER LA RÉGION DU CERVEAU QUI EST RESPONSABLE DE LA MÉMORISATION, L'HIPPOCAMPE. NOUS ALLONS POUVOIR VÉRIFIER QUE TOUT VA BIEN, EN REGARDANT LA RÉDUCTION DU VOLUME DU CERVEAU.
IRM
NOUS AVONS FINI POUR AUJOURD'HUI, VOUS POUVEZ RENTRER À LA MAISON. LES RÉSULTATS SERONT TRANSMIS À LISA QUI VOUS CONTACTERA TRÈS BIENTÔT.
MERCI, AU REVOIR DOCTEUR.
... ET VOILÀ, COMMENT S'EST DÉROULÉE LA JOURNÉE.
WOUAW, TU AS ÉTÉ TRÈS COURAGEUSE. TU N'AS MÊME PAS BOUGÉ DANS L'APPAREIL ! JE SUIS TRÈS FIÈRE DE TOI MAMIE ! BRAVO.