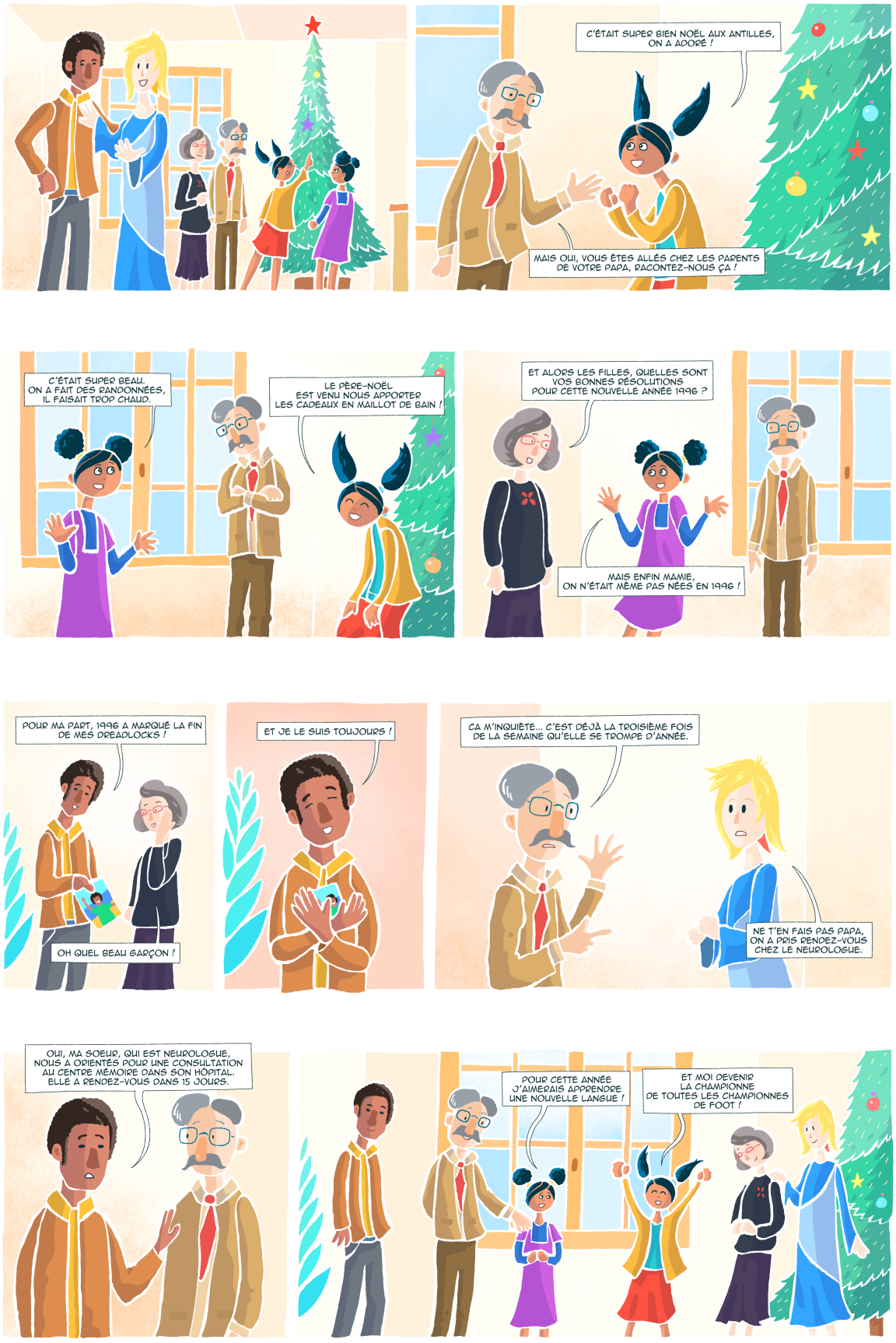
C'ÉTAIT SUPER BIEN NOËL AUX ANTILLES, ON A ADORÉ !
MAIS OUI, VOUS ÊTES ALLÉS CHEZ LES PARENTS DE VOTRE PAPA, RACONTEZ-NOUS ÇA !
C'ÉTAIT SUPER BEAU. ON A FAIT DES RANDONNÉES, IL FAISAIT TROP CHAUD.
LE PÈRE-NOËL EST VENU NOUS APPORTER LES CADEAUX EN MAILLOT DE BAIN !
ET ALORS LES FILLES, QUELLES SONT VOS BONNES RÉSOLUTIONS POUR CETTE NOUVELLE ANNÉE 1996 ?
MAIS ENFIN MAMIE, ON N'ÉTAIT MÊME PAS NÉES EN 1996 !
POUR MA PART, 1996 A MARQUÉ LA FIN DE MES DREADLOCKS !
OH QUEL BEAU GARÇON !
ET JE LE SUIS TOUJOURS !
ÇA M'INQUIÈTE... C'EST DÉJÀ LA TROISIÈME FOIS DE LA SEMAINE QU'ELLE SE TROMPE D'ANNÉE.
NE T'EN FAIS PAS PAPA, ON A PRIS RENDEZ-VOUS CHEZ LE NEUROLOGUE.
OUI, MA SOEUR, QUI EST NEUROLOGUE, NOUS A ORIENTÉS POUR UNE CONSULTATION AU CENTRE MÉMOIRE DANS SON HÔPITAL. ELLE A RENDEZ-VOUS DANS 15 JOURS.
POUR CETTE ANNÉE J'AIMERAIS APPRENDRE UNE NOUVELLE LANGUE !
ET MOI DEVENIR LA CHAMPIONNE DE TOUTES LES CHAMPIONNES DE FOOT !