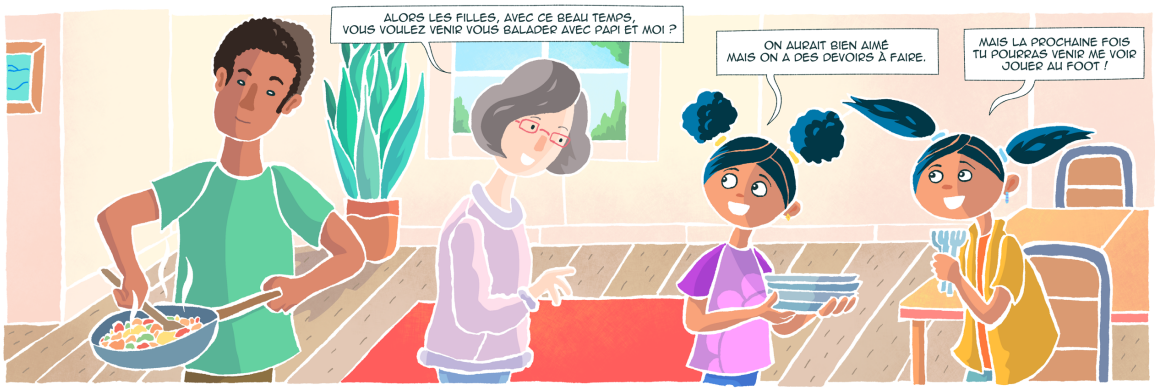
ALORS LES FILLES, AVEC CE BEAU TEMPS, VOUS VOULEZ VENIR VOUS BALADER AVEC PAPI ET MOI ?
ON AURAIT BIEN AIMÉ MAIS ON A DES DEVOIRS À FAIRE.
MAIS LA PROCHAINE FOIS TU POURRAS VENIR ME VOIR JOUER AU FOOT !

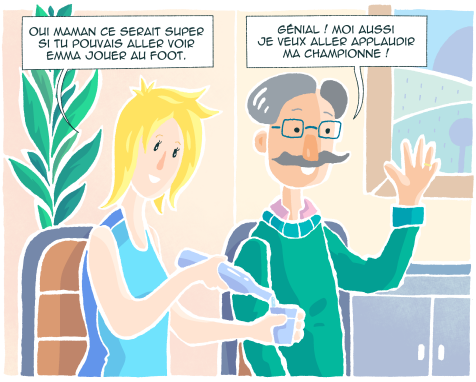
OUI MAMAN CE SERAIT SUPER SI TU POUVAIS ALLER VOIR EMMA JOUER AU FOOT.
GÉNIAL ! MOI AUSSI JE VEUX ALLER APPLAUDIR MA CHAMPIONNE !

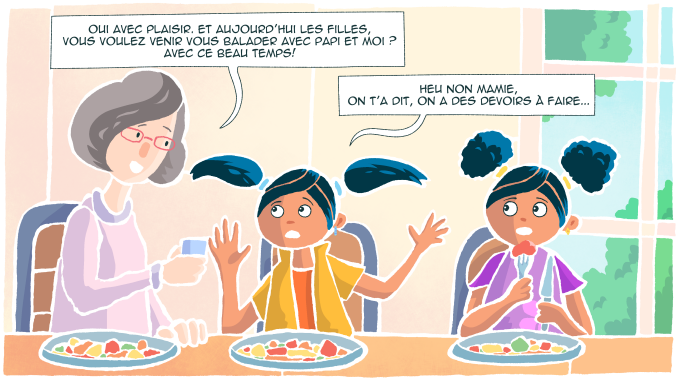
OUI AVEC PLAISIR. ET AUJOURD'HUI LES FILLES, VOUS VOULEZ VENIR VOUS BALADER AVEC PAPI ET MOI ? AVEC CE BEAU TEMPS!
HEU NON MAMIE, ON T'A DIT, ON A DES DEVOIRS À FAIRE...

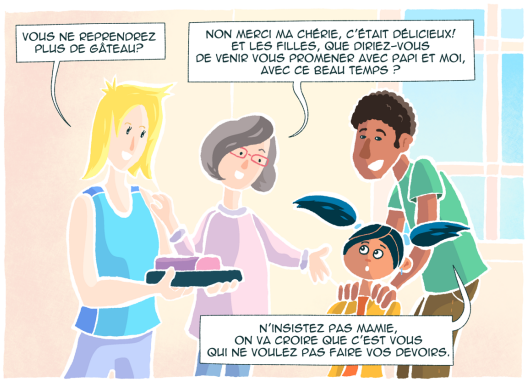
VOUS NE REPRENDREZ PLUS DE GÂTEAU?
NON MERCI MA CHÉRIE, C'ÉTAIT DÉLICIEUX! ET LES FILLES, QUE DIRIEZ-VOUS DE VENIR VOUS PROMENER AVEC PAPI ET MOI, AVEC CE BEAU TEMPS ?
N'INSISTEZ PAS MAMIE, ON VA CROIRE QUE C'EST VOUS QUI NE VOULEZ PAS FAIRE VOS DEVOIRS.

C'EST VRAI QUE MOI NON PLUS JE N'AI PAS TROP ENVIE DE LES FAIRE...

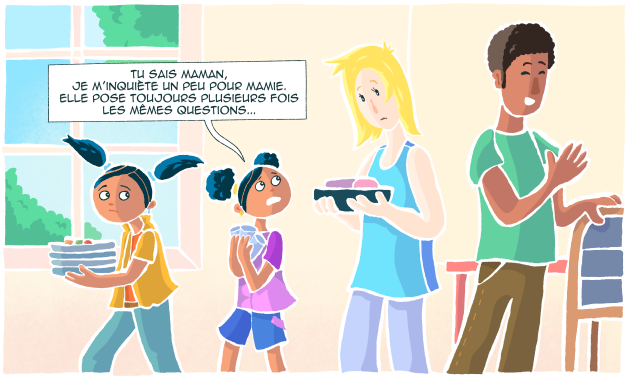
TU SAIS MAMAN, JE M'INQUIÈTE UN PEU POUR MAMIE. ELLE POSE TOUJOURS PLUSIEURS FOIS LES MÊMES QUESTIONS...

C'EST VRAI QUE C'EST DE PLUS EN PLUS FRÉQUENT... TU NE CROIS PAS QU'ON POURRAIT DEMANDER CONSEIL À UN NEUROLOGUE ?
EST-CE QU'ON NE DEVRAIT PAS DEMANDER À TA SOEUR DE LA VOIR EN CONSULTATION ?
OUI D'ACCORD, JE LUI EN PARLERAI.